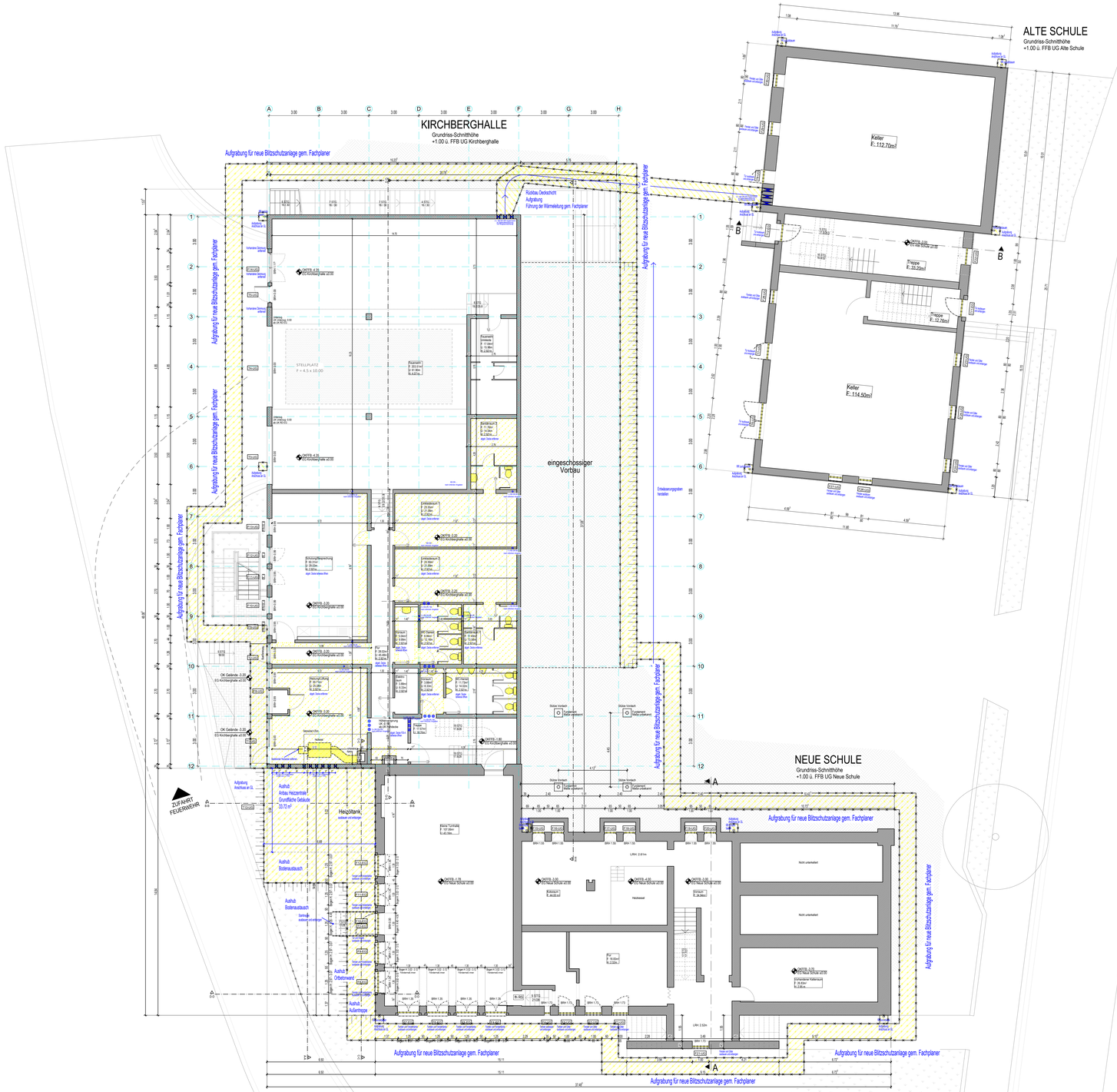
KIRCHBERGHALLE
Grundriss-Schnitthöhe
+1.00 ü. FFB UG Kirchberghalle
ALTE SCHULE
Grundriss-Schnitthöhe
+1.00 ü. FFB UG Alte Schule
NEUE SCHULE
Grundriss-Schnitthöhe
+1.00 ü. FFB UG Neue Schule
Aufgrabung für neue Blitzschutzanlage gem. Fachplaner
eingeschossiger Vorbau
Keller
E: 112.70m²
Keller
E: 114.50m²
Treppe
E: 33.20m²
Treppe
E: 12.76m²
STELLPLATZ
F = 4.5 x 10.00
Heizöltank
Aushub
Anbau Heizzentrale
Grundfläche Gebäude
33.72 m²
Aushub
Bodenaustausch
Aushub
Ortsteinwand
Aushub
Außentreppe
ZUFAHRT
FEUERWEHR
Kleine Turnhalle
F: 157.08m²
E: 43.20m
Nicht unterkellert
Nicht unterkellert
Hausmeister
Werkstatt
Lehrer
Lehrerzimmer
Schulleitung
Sekretariat